

Gründungsurkunde Gesangverein Wollrode 1896

Das königliche Landratsamt
zu
Melsungen.

Am Donnerstag dem 3. Dezember 1896 versammelten sich 28 sangesfreudige Männer aus hiesiger Gemeinde im Saale des Gastwirts Wilh. Fehr hier selbst und beschloßen, einen Gesangverein zu gründen, welcher selbigen Tages auch durch Unterschrift vorliegender Statuten von Seiten sämtlicher Mannschaften zu Stande kam. Freundlicher Bewilligung des Herrn Bürgermeisters steht dem angehenden Verein zur Seite und wird es sich letzterer zur Ehre schätzen, durch musterhaftes Betragen, sowie anständige, fleißige Übung und Pflege und des Gesanges sich das fernere Wohlwollen aller vorstehenden Behörden zu erlangen.

Es wurden in den Vorstand auf ein Jahr gewählt:

Adam Proll, Vorsitzender,	Joh's Fehr
Justus Siemon, Schriftführer,	Heinrich Proll
Heinrich Bätzing, Kassierer,	Wilh. Friedrich

Zum Vereins- und Übungslokal wurde der Saal des Gastwirts Wilhelm Fehr bestimmt.
als Dirigent ist der Musiker Karl Eberling bestellt.

Das königliche Landratsamt
zu
Melsungen

Am Donnerstag, dem 3. Dezember 1896 versammelten sich 28 sangesfreudige Männer aus hiesiger Gemeinde im Saale des Gastwirts Wilh. Fehr hier selbst und beschloßen, einen Gesangverein zu gründen, welcher selbigen Tages auch durch Unterschrift vorliegender Statuten von Seiten sämtlicher Mannschaften zu Stande kam. Freundlicher Bewilligung des Herrn Bürgermeisters steht dem angehenden Verein zur Seite und wird es sich letzterer zur Ehre schätzen, durch musterhaftes Betragen, sowie anständige, fleißige Übung und Pflege und des Gesanges sich das fernere Wohlwollen aller vorstehenden Behörden zu erlangen.

Bürgermeister war von Sept. 1895 - März 1898 Johannes Fehr, Bachstraße 35 (Becker, Kohl)

Es wurden in den Vorstand auf ein Jahr gewählt:

Adam Proll, Vorsitzender Großvater von Heini Proll (Sonnenhof) An der Kirche 12	Joh's Fehr Ur-Großvater von Rainer König Kohlenstrasse 18	} Stellvertreter
Justus Siemon, Schriftführer Ur - Großvater von Jürgen Siemon Südring 12	Heinrich Proll (Haus Rudolph; Bernd; Huy) An der Kirche 2	
Heinrich Bätzing, Kassierer Ur-Großvater von Gerhard Gerlach Bachstraße 10	Wilh. Friedrich Ur-Großvater von Heinrich Friedrich Pfeiffergasse 2	

zum Vereins- und Übungslokal wurde der Saal des Gastwirts Wilhelm Fehr bestimmt.
als Dirigent ist der Musiker Karl Eberling bestellt.

Gesangverein Wollrode - Fahnenweihe 1905

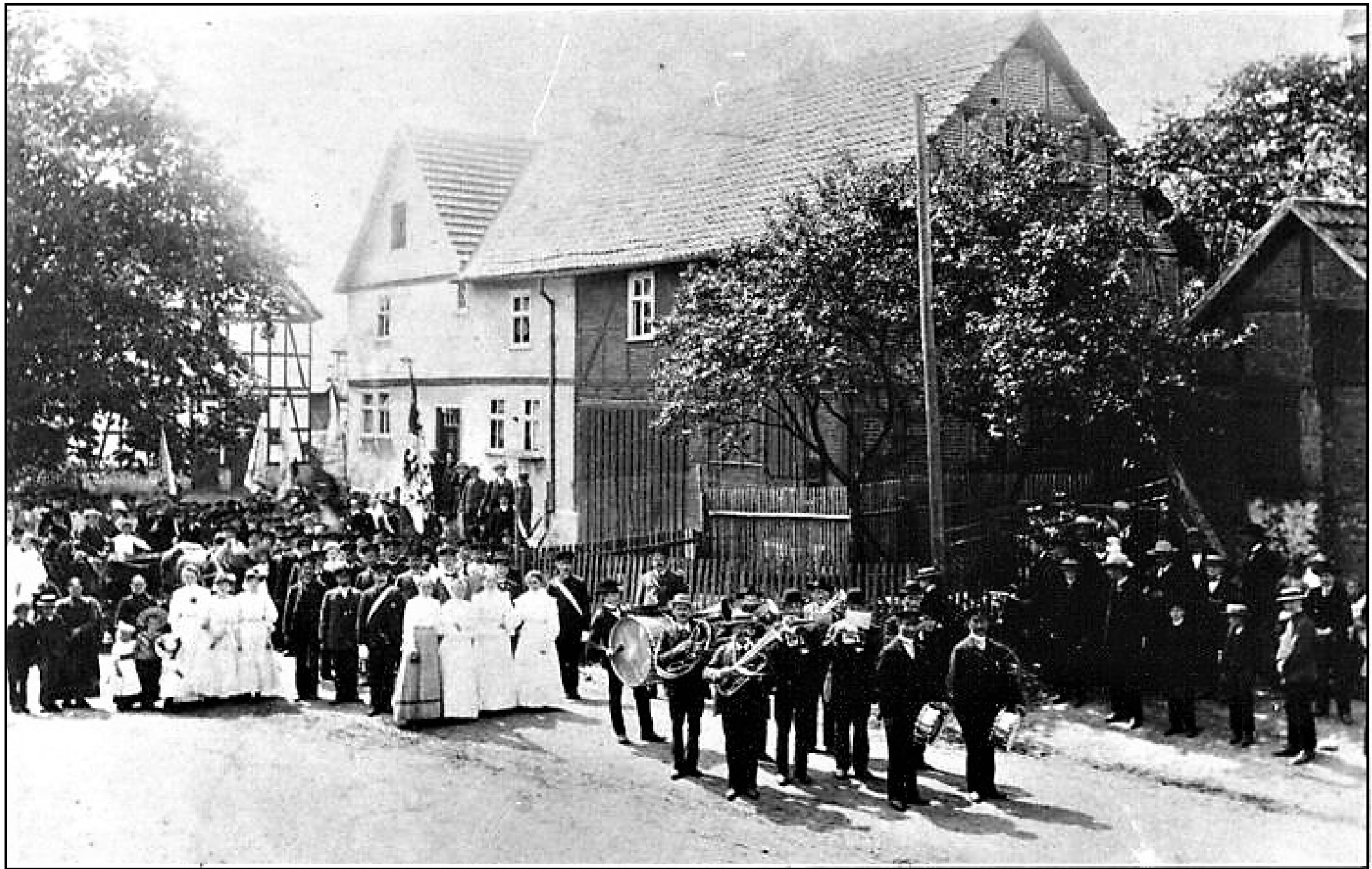

Gesangverein Wollrode - 1911



15 jähriges Jubiläum

1896 - 1911

Aufnahmestandort:

Im Garten der früheren Gaststätte Fehr, heute "Wollröder Krug". Aufnahmestandort ist der ehemalige "Edeka-Laden".

Im Hintergrund das frühere Wohnhaus der Familie Reinhardt ; später Herr Dorra das Gebäude wurde abgebrochen

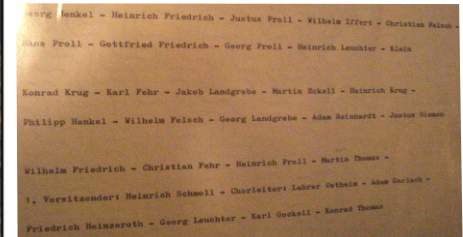

Hintere Reihe v. l.n.r.: Georg Henkel, Heinrich Friedrich, Justus Proll, Wilhelm Iffert, Christian Felsch, Hans Proll, Gottfried Friedrich, Georg Proll, Heinrich Leuchter, Oskar Klein.

Mittlere Reihe v.l.n.r.: Konrad Krug, Karl Fehr, Jakob Landgrebe, Martin Eckell, Heinrich Krug, Philipp Henkel, Wilhelm Felsch, Georg Landgrebe, Adam Reinhardt, Justus Siemon.

Vordere Reihe v.l.n.r.: Wilhelm Friedrich, Christian Fehr, Heinrich Proll, Martin Thomas, 1. Vorsitzender Heinrich Schmoll, Chorleiter Lehrer Ostheim, Adam Gerlach, Friedrich Heinzeroth, Georg Leuchter, Karl Gockell, G.Wenderoth.



GESANGVEREIN WOLLRODE 1896

60 Jahre
Jubiläumsjahr
1956

Aufnahmestandort:

Auf dem Kichhof

hintere Reihe v.l.n.r.: Hans Lampe, Walter Brissier, Jakob Knippschild, Hans Scheuch, Heinrich Badenheuer, Günther Badenheuer, Hans Dietzel (*Kurze Str.*), Adolph Roddewig, Karl Barthel.

mittlere Reihe v.l.n.r.: Heinz Knippschild, Hermann Thomas, Wilma Brissier, Heinrich Fehr (*Schulstr.*), Annemarie Schindler, Adolph Paul, Katharina Knippschild, Walter Krug, Helga Jung, Horst Klein, Änne Rudolph, Konrad Walter, Sophie Paul, Wilhelm Felsch, Ludwika Gaschler, Franz Schindler, Hiltrud Krug, Hans Schmoll, Emil Jung, Franz Dittmar.

vordere reihe v.l.n.r.: Hans Dietzel(Vogt), Christian Felsch, Georg Leuchter, Adam Gerlach, I. Vorsitzender Hans Heinzeroth, Dirigent Siegfried Aust Dörnhagen, Martin Thomas, Wilhelm Dittmar, Christian Fehr (*Gastwirt*).

60 Jahre Gesangverein Wollrode 1896

Die Feierlichkeiten fanden 1956 auf dem damaligen Grundstück des Bleicheplatzes im Südring statt. Hier steht heute das Wohnhaus der Familie Heinz Dilchert.



Am Kassierer - Tisch sitzen
Jakob Knippschild und Hans Schmoll.

Gemischter Chor Wollrode 1896

Bezirkssängerfest 1978



von links nach rechts

**1. Reihe: Marlies Schmidt ; Annemarie Schindler ; Karin Proll ; Ruth Mainz ;
Christa Reinbold ; Renate Gockell ; Helga Jung ; Erika Mainz ;
Irmtraud Proll ; Elli Friedrich ; Sophie Paul ; Christa Rother.**

**2. Reihe: Ilse Knippschild ; Marie Ebenhöh ; Pfarrer Reinhard Heubner ;
Ruth Dietzel ; Mathilde Barthel ; Katharina Knippschild ; Roswitha Bartaune ;
Gertrud Butzer ; Änne Warken ; Hanna Spengler ; Lisa Leuchter ; Elke Körner.**

**3. Reihe: Adolph Paul ; Heinrich Proll ; Heinz Mainz ; Ernst Reinbold ;
Heinrich Krug ; Hans Heinzeroth ; Hans(Wilhelm) Schmoll ; Wilhelm Felsch ;
Hans Dietzel ; Karl Barthel.**

**4. Reihe: Emil Spengler ; Theo Körner ; Jakob Butzer ; Franz Schindler ; Karl Holube ; Emil Jung,
Klaus Rother ; Heinrich Friedrich.**

Gesangverein 1896 Wollrode



100 Jahre - 1996

Anlass: 100 Jahrfeier

**Aufnahmedatum:
1996**

**Aufnahmeort:
auf dem Kirchhof**

hinten v.l.n.r.: Hans Heinzeroth ; Heinrich Proll ; Ernst Reinbold ; Theo Körner ; Matthias Körner ; Herbert Freudenstein;
Hans Dietzel ; Karl Holube ; Meik Felsch ; Dieter Dieling ; Heinrich Friedrich ; Franz Schindler ; Emil Jung ;
Andreas Schulze ; Reinhard Jung

mittlere Reihe: Gerlinde Freudenstein ; Helga Jung ; Cornelia Schulze ; Karin Proll ; Simone Huy ; Kathrin Bock ;
Ute Schliestedt ; Christa Reinbold ; Ursel Fehr ; Edith Iwanovic ; Anette Gerlach ; Hanna Spengler ; Uta Rudolphi ;
Beate Hofmeister ; Katja Gockell ; Elsbeth Scherer.

vordere Reihe: Irmtraud Proll ; Ilse Rudolphi ; Elli Friedrich ; Elke Körner ; Ingrid Dollhopf ; Marlies Schmidt.