

Festzeitschrift
Seite 152 bis 204

Der Bratwurstorden

Was sind das für Männer, die sich diesem Orden angeschlossen haben?

Es sind aktive und passive Sänger, die sich in einer geselligen Runde zum Wandern, Essen, Singen und Trinken zusammenfinden.

Bereits in der Mitte der 50-er Jahre versammelten sich Männer des Gesangsvereins 1877 jeweils an einem Novembersonntag, um den üblichen Kirmesschoppen zu trinken.

Während einer solchen Zusammenkunft wurde auch ein Bratwurstessen veranstaltet und dabei in übermütiger Stimmung der „Bratwurst-sorden“ aus der Taufe gehoben.

Man wollte sich von nun an nicht nur zum Kirmesfrühschoppen treffen, sondern etwa viermal im Jahr an einem jeweils vom Ordens-träger zu bestimmenden Ort zusammenkommen.

Damit dieser Ordensträger auch äußerlich zu erkennen ist, wurde eine Messingplakette entworfen, die an einer Silberkette um den Hals getragen wird. Der jeweilige Ordensträger hat während der Zeit seiner „Regentschaft“ seinen festgelegten Spitznamen auf die Plakette eingravieren lassen (z.B.: Don Henrico di Latto, Don Gitarro, Sherrif, Stippenzieher, Häligobter, Lehrer Hämpel, Eggenohm, Ballewutz, Zerrwanst).

Wer also den Spitznamen nicht kennt, weiß auch nicht, wer der Ordensträger ist. Bei der Überreichung des Ordens durch den Vorgänger hat der neue Ordensträger eine Flasche Schnaps zu stiften.

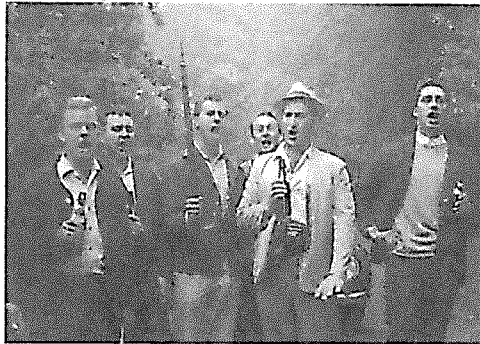

Am Anfang wurde der Orden immer amerikanisch versteigert, das dabei eingenommene Geld floss in die Ordenskasse, die von Sangesbruder Adolf Hartmann

von der Gründung bis zum Jahr 1999 mit Hingabe verwaltet wurde. Sein Nachfolger wurde Alfred Kehl, der sich ja auch mit Geldangelegenheiten bestens auskennt.

Inzwischen haben sich die Ordensträger viele andere Arten einfallen lassen, ihren Orden an einen würdigen Nachfolger weiterzugeben: Knobeln, Sägen Schießen, Pedalofahren, Rätsel lösen, Würfeln, Betten beziehen usw..

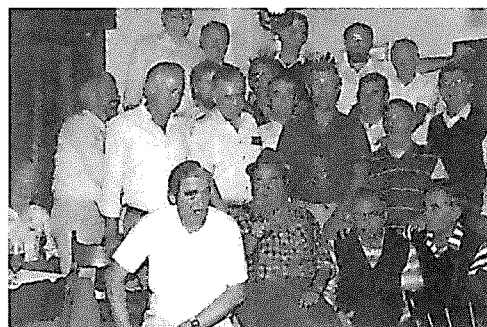

Der letzte Ordensträger, Uwe Borrmann, überraschte nun die „Bratwurst-Sänger“ mit einer Fahrt nach Eisenach und dem Besuch der Wartburg. In deren Innenhof und auf den Burgzinnen ließen die Sänger zur Freude der mit ihnen in der Schlange stehenden Besucher einige Lieder erklingen, ehe es dann auf die Suche nach der „Sängerwiese“ ging, wo Kassenwart Alfred Kehl ein Mittagessen vorbestellt hatte.

Nach einigem Suchen und kleinen Umwegen wurde sie dann gefunden und wir konnten unter freiem Himmel endlich das verspätete Mittagessen einnehmen.

Um den Orden wurde dann gleich auf der Rückfahrt gewürfelt und bei Friedrichs gekegelt, wobei sich Gerhard Bätzing am besten schlug und nun den Orden tragen darf.

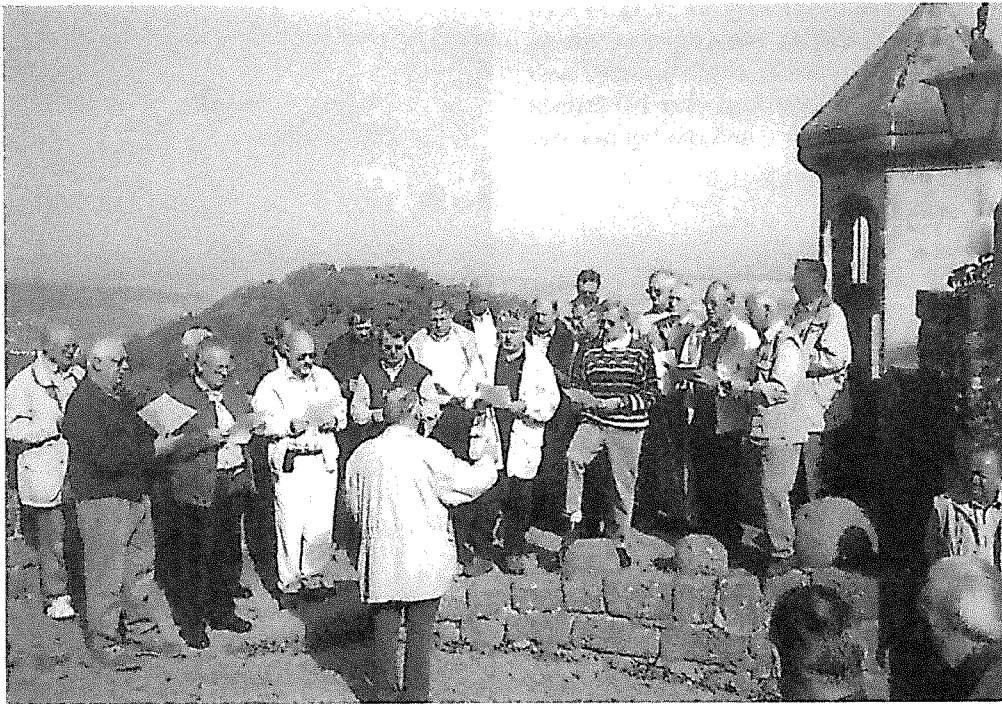

Altpapiersammlung

Vor der Einführung der „blauen Tonnen“ führte der Gesangverein in den 80-er und Anfang der 90-er Jahre auch regelmäßig Altpapiersammlungen durch. Hier ein Auszug aus dem Jahr 1984:

Auch im Jahr 1984 führten wir wieder Altpapiersammlungen durch, die nun schon seit Jahren zu einem festen Bestandteil im Sänglerleben geworden sind. Damit haben auch wir unseren bescheidenen Beitrag zum Umweltschutz geleistet. So ist es zu einer guten Tradition geworden, in Guxhagen und den Ortsteilen Büchenwerra und Grebenau Papier zu sammeln. Diesmal am 7. Januar, 14. April, und 15. September.

Gerade bei der letzten Sammelaktion erzielten wir ein Rekordergebnis von 29940 kg – also 29,9 Tonnen Altpapier. Wir hoffen, dieses Ergebnis bei der nächsten Sammlung am 29. 12. 84 noch übertreffen zu können. Wenn diese Sammlung durchgeführt worden ist, haben wir wohl auch in diesem Jahr wieder weit über 100 Tonnen Altpapier gesammelt – und das bei nur vier Sammlungen.

Aber das alles war nur möglich, weil wir wieder treue Helfer und wohlgesonnene Fahrzeughalter hatten. Diesen sei nochmals auf diesem Weg ein besonders herzliches Dankeschön gesagt, in der Hoffnung, dass sie uns auch im nächsten Jahr so bereitwillig unterstützen.

Bedanken möchten wir uns aber auch bei der Bevölkerung Guxhagens für deren Sammeleifer. Schön wäre es, wenn alle ihr Sammelgut so vorbildlich bündeln würden, wie es in den meisten Fällen schon getan wird. Damit erleichtern sie den Einsammlern die Arbeit und deren Freizeit wird nicht mehr als nötig in Anspruch genommen.

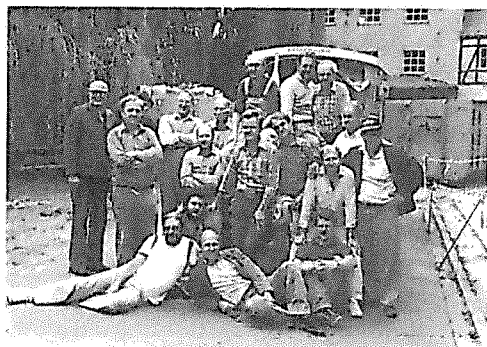

In Kurzform nun die wesentlichen Tätigkeiten und Ereignisse der vergangen Jahre:

- | | |
|--|---|
| <p>1978 Fahrt des Bratwurstordens in den Harz
Liederabend des Bezirkes „Unteres
Fuldatal“ in der Turnhalle
Fahrt des Männerchores nach Herford
Lieder und Musikabend in der
Turnhalle
Wintervergnügen auf dem Saal des
Vereinswirtes unter dem Motto:
„Wie es euch gefällt“</p> <p>1979 Der Gesangverein veranstaltet nach
vielen Jahren wieder einmal eine
Kirmes. Es herrschte Jubel, Trubel,
Heiterkeit und das Zelt platzte fast aus
den Nähten.</p> <p>1981 Das erste Guxhagener Heimatfest
(10 Jahre Großgemeinde)
wird gefeiert.
Der Gesangverein und alle Chöre der
Großgemeinde Guxhagen gestalten
einen Liederabend
2-Tagesfahrt in den Odenwald</p> <p>1983 Der Verein nimmt mit 58 Mitgliedern an
der Schlusskundgebung des
18. Deutschen Bundessängerfestes vor
dem Hamburger Rathaus teil. Der
Teilnahme ging eine Busfahrt in die
Hollsteinische Schweiz voraus.</p> <p>1984 Nach 15-jähriger Tätigkeit stellt
Chorleiter Roland Häusler sein Amt zur
Verfügung.
Jürgen Deeg übernimmt dann nach den
Sommerferien beide Chöre.</p> <p>1985 Im Juni wird das traditionelle
Sommerfest mit Floßfahrt gefeiert.
Teilnahme am Festkommers der
Singgemeinschaft Ehlen anlässlich des
110-jährigen Bestehens.
Das Wohltätigkeitskonzert gemeinsam</p> | <p>mit dem Musikkorps des
Bundesgrenzschutzes in der Turnhalle
war der erste gelungene öffentliche
Auftritt mit dem neuen Chorleiter.
Adventskonzert mit beiden Chören in
der Klosterkirche.</p> <p>1986 Beide Chöre singen zum 90-jährigen
Bestehens des Gemischten Chores
Wollrode.
Teilnahme am Serenadenabend auf
dem Klostergelände.
Vereinsfahrt in das Altmühltal.
Der Gesangverein lässt eine alte
Tradition wieder aufleben und
veranstaltet eine Saalkirmes
auf den Sälen Riedemann
und Kilian.
Adventskonzert in der Klosterkirche.</p> <p>1987 Teilnahme am Wertungssingen in der
Berlandhalle in Körle.
Feier des 110-jährigen Bestehens des
Gesangvereins mit Fahnenweihe.</p> <p>1988 Singen beider Chöre zur Einweihung
des Guxhagener Dorfangers.
Singen beim Kommers 100 Jahre Tuspo
Guxhagen.
Teilnahme am Kreissängerfest in
Gensungen.
Chorleiterwechsel steht an.</p> <p>1989 Neuer Chorleiter: Heinrich Siebert
Nachwuchssorgen im Tenor</p> <p>1990 Neue Vereinssatzung wird beschlossen.
Freundschaftssingen in Dörrhagen.
Fahrt zum Freundschaftssingen nach
DiemelseeVasbeck
Adventssingen in der Klosterkirche.</p> |
|--|---|

- Singen zum 40-jährigen Bestehen des Gemischten Chores Schwarzenberg in der Berglandhalle.
Konzert in der Turnhalle der Grundschule Guxhagen.
- 1991/ Teilnahme an der Schieß und
1992 Sportwoche
Konzert in der Schulturnhalle / Bezirkschöre
Konzert für „Brot für die Welt“
Konzert in Zwesten
Kreissängerfest in Spangenberg
Bezirkssängerfest in Ellenberg
- 1993 Vereinsfahrt nach Südtirol/Seiseralm v. 20. - 23. 05. 93
Dorffest am 10. 07. 93
Konzert am 17. 10. 93
Adventssingen in der Klosterkirche
- 1994 Tanz in den Frühling im März
Dorfangerfest
Kreissängerfest in Felsberg
Vereinsfahrt zum Weingut Raddeck in Nierstein/Rhein
- 1995 Kreissängerfest in Malsfeld
Freundschaftssingen in Edermünde-Grifte
Konzert am 26. 03. 95
Singen zum Guxhagener Weihnachtsmarkt
- 1996 Singen in Kirchhof
Sängerfest in Wollrode/ Albshausen
Singen beim Jubiläum des Sportkreises Melsungen
Liederabend im November
- 1997 Konzert am 27. 04. 97
Sommerfest am 12./13. 07. 97
Motto des Jahres „120 Jahre Gesangverein 1877 Guxhagen“
- 1998/ Konzert am 14. 03. 98
- 1999 Wertungssingen in Körle
Singen beim Kreisaltentag,
Seniorenachmittag,
Singen im Hubertusgottesdienst
Vereinsfahrt nach Freiburg
- 2000 Theateraufführung der Volksbühne am 08. 04. 00
50 Jahre Gemischter Chor Schwarzenberg, Teilnahme am 27. 05. 00
Singen der Männer beim Jubiläum der Freiwilligen Feuerwehr Guxhagen am 18. 09. 00
Singen des Gemischten Chores in Altmorschen
Adventssingen in der Klosterkirche
- 2001 Kreissängerfest in Röhrenfurth 9./10. 06. 01
Strandfest an der Fulda 18. 08. 01
Singen zum Hubertusgottesdienst
Sängerfahrt nach Schönau/ Berchtesgaden 12. bis 18. 11. 01

125 Jahre Chorgesang in Guxhagen, das ist ein langer Weg.

Wie steht es nun heute - in einer der Chormusik nicht gerade freundlich gesinnten Zeit - mit den Chancen des Überlebens? Insbesondere des Weiterlebens der reinen Männerchöre?

Nun, Sängerinnen und Sänger, Vorstand und Chorleiter sind optimistisch. Wenn auch unser Männerchor in der letzten Zeit keine we-

sentlichen Verstärkungen und jugendlichen Zugänge mehr zu verzeichnen hat, haben wir doch alle noch Freude am Gesang und können uns noch „hören lassen“. Es wird an unserem Verantwortungsbewußtsein, unserer geistigen Beweglichkeit, unserem Vorbild liegen, wie es um den Verein in einigen Jahren stehen wird. Wir wollen hoffen, dass wir noch lange gemeinsam singen dürfen, denn singen macht Spaß, das dürfen Sie gern einmal selbst ausprobieren.



Die aktiven Sängerinnen und Sänger des Gesangsvereins im Jubiläumsjahr

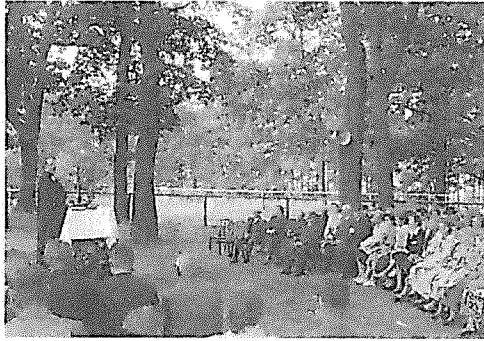

Morgenfeier "Unter den Eichen" (Pfarrer Maerten) Zur 600-jähr-Feier von Guxhagen, 5. - 8. Juli 1952



Platzsingen mit Kantor Röder



1957, Chorleiter: Röder, Gemischter Chor

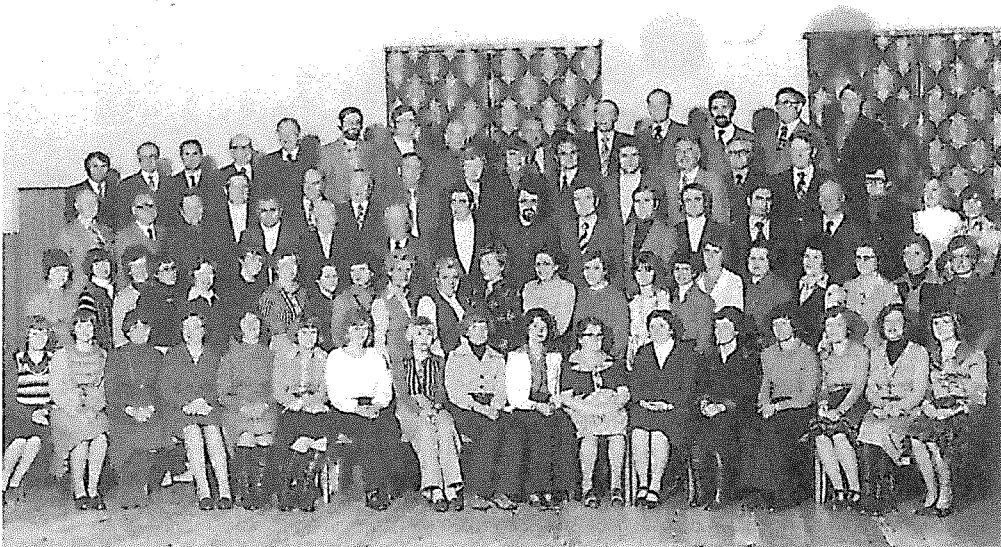

1977, Männer- und Gemischter Chor, Chorleiter: Häusler

1987, Gesamtchor, Chorleiter: Deeg



1992, Gesamtchor, Chorleiter: Siebert

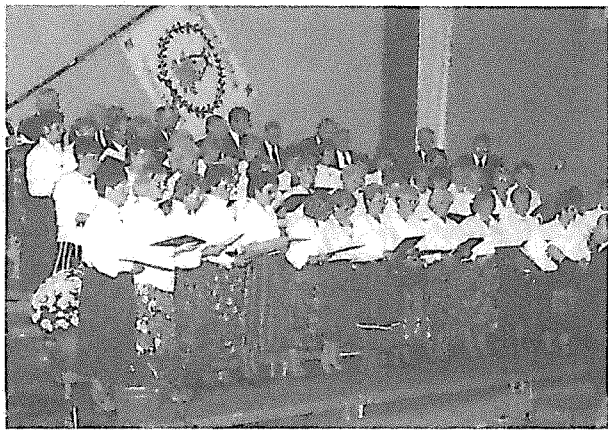

1993, Gesamtchor, Chorleiter: Jacob



Hebammenlandpraxis Guxhagen (ehemals Grifte)

hat sich in der ehemaligen Synagoge im Ortskern von Guxhagen gut eingelebt. Wir möchten uns bei allen bedanken, die uns dabei unterstützt und geholfen haben. Mit einem

HEBAMMENLANDPRAXIS
M. Schrader • S. Heißler
Untergasse 9 • 34302 Guxhagen
Telefon: 0 56 65 / 66 75
www.hebammenlandpraxis.de

Tag der offenen Tür am Donnerstag, den 20.06.02 ab 16.00 Uhr

möchten wir uns allen Interessierten vorstellen. Für das leibliche Wohl ist gesorgt. Die große Einweihungsparty findet dann im September statt....wenn wirklich alles fertig ist!!!!

FELSBERGER

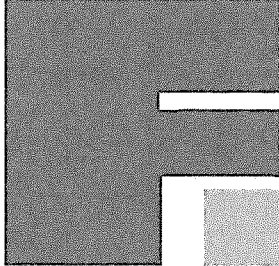

TRANSPORTBETON

**Forstweg 9
34587 Felsberg-Lohre**

- **Transportbeton**
- **Porenleichtbeton**
- **Werkfrischmörtel**
- **Fließestrich**
- **Betonpumpeneinsatz**

**Tel. (0 56 83) 99 71-0
Fax (0 56 83) 99 71-11**



RENAULT Mégane

So sieht Freiheit aus.



Das Renault Mégane Cabriolet
ist offen für Ihre Wünsche nach
Komfort, Fahrspaß und Sicherheit
zum vernünftigen Preis.

Fa. Rysiewski + Sohn
Renault-Vertretung
34302 Guxhagen
Tel.: 0 56 65 / 22 39

GASTSTÄTTE MOHR

INH. WOLDEMAR LINGEMANN
AM BUSCHGRABEN 11 34202 GUXHAGEN-ELLENBERG
TEL. 0 56 65 / 25 35

MITTAG- UND ABENDTISCH
FAMILIEN- VEREINS- UND BETRIEBSFEIERN
IN GEMÜTLICHER ATMOSPHÄRE
PARTYSERVICE ZU ALLEN GELEGENHEITEN
AUF WUNSCH INKLUSIVE TELLER UND BESTECK

Wenns drauf ankommt, dass es ankommt!

zuverlässig, flexibel, international



MARKENARTIKEL DER PAKETLOGISTIK

Service-Hotline: 01 80/52 52 700*

www.germanparcel.de

*0,32 € pro Minute

German Parcel Paket-Logistik GmbH & Co. OHG • Depot 35 • Robert-Bosch-Str. 3 • 34302 Guxhagen • und überall in Ihrer Nähe



Musikschule
Roßmanith-Köhler



Keyboard
Akkordeon
Klarinette

Klavier
Geige
Saxofon
Blockflöte

Gitarre
Gesang
Querflöte

Musikalische Früherziehung
(ab 2 bis 6 Jahre)

Musikschule Guxhagen
Kantstraße 11
34302 Guxhagen
Tel. 05665 - 31 30
Fax. 05665 - 92 12 36

Filiale Kaufungen
In der Baumschule 8
34260 Kaufungen
Tel. 05605 - 92 71 40

Musikunterricht

- qualifiziert und individuell
- einzeln und in der Gruppe bzw. im Ensemble
- vom Kleinkind bis zum Rentenanter
- von Klassik bis Rock
- von Barock bis Jazz

Filiale Kassel
Wilhelmshöher Allee 169
34121 Kassel
Tel. 0561 - 3 16 01 83

E-Mail: rossmanith-koehler@t-online.de

**netz
komm**

Marcus Bonn

T: 05665 921093 F: 05665 921095 M: info@netz-komm.de <http://www.netz-komm.de/>

Netzwerk
und
Kommunikation

Internet-Service für die Gemeinde Guxhagen

**Fahrschule
Rübsam**

Gute Fahrer fallen nicht vom Himmel!

**Wir tun was dafür
Probefahren, Probefahren ... jederzeit!**

Guxhagen
Bahnhofstraße 10

Dörnhagen
Guntershäuserstr. 1

Telefon 0 56 65 / 3 07 26
oder 01 78 / 5 18 92 21



Volkswagen in Baunatal

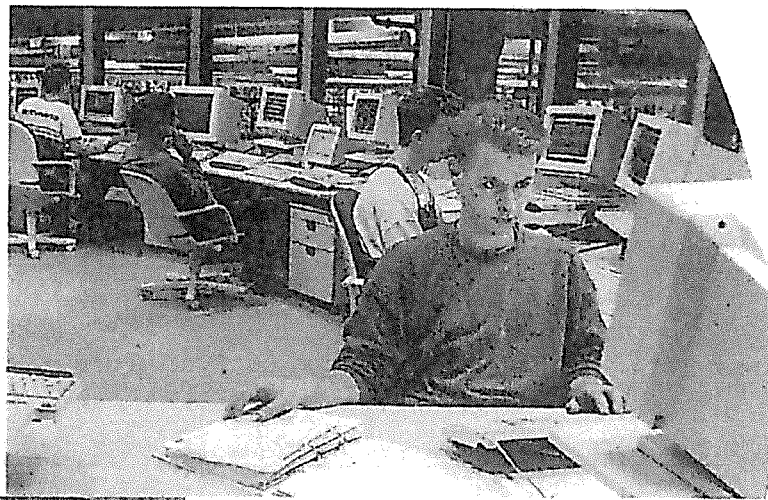

Computerzentrale im Ersatzteilzentrum

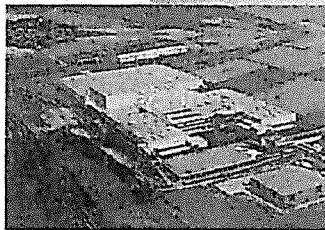

Volkswagen Original Teile®
Audi Original Teile®

Der Erfolg unserer Marken ist der Ausgangspunkt unserer Arbeit - die Zufriedenheit unserer Kunden das Ziel. Das moderne Ersatzteilzentrum sichert unsere Leistungsfähigkeit.

Auch in Zukunft

Das zweitgrößte Werk der Volkswagen AG gibt rund 16 000 Menschen Arbeit. Mit seinen Erzeugnissen hat es weltweite Bedeutung: Schalt- und Automatikgetriebe für Volkswagen und Audi, zentrale Fertigung von Austauschteilen und -aggregaten, Abgasanlagen und Katalysatoren, umfangreiche Produktion von Karosserieteilen und nicht zuletzt der zentrale Ersatzteildienst für Volkswagen und Audi.

Die Leistungen des Teiledienstes sind äußerst vielfältig: Lagerhaltung aller Teile nach Versorgungsgeschichtspunkten, Überwachung der Produktqualität, termingerechte Auftragsabwicklung und Auslieferung in alle Welt. Insgesamt über

200 000 Teile müssen auf diese Weise jederzeit verfügbar sein, damit jeder Polo, Golf, Passat, Sharan, Transporter und jeder Audi stets auf dem laufenden bleibt.



Gaststätte Wollrüder Krug

- Gutbürgerliche Küche, nach Art der Region
- Saisonale Küche
- Kuchen und Kaffee
- Nebenraum bis 40 Personen
- Saal für Feierlichkeiten bis zu 150 Personen

Mo. + Di. 17.00 - 24.00 Uhr Mi. - Sa. 11.30 - 14.00 Uhr
So. 11.30 - 24.00 Uhr 17.00 - 24.00 Uhr

Kohlenstraße 20 • 34302 Wollrode
Telefon 0 56 65 / 92 17 22

Klaus Günther

Oberhof 1
34302 Guxhagen

TAG UND NACHT
Tel. 0 56 65/12 75

FAX 0 56 65/3 00 70

Seit 150 Jahren Ihr
zuverlässiger Ansprechpartner
und Helfer
in schweren Stunden

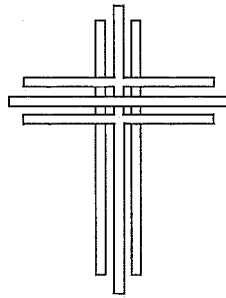

- Bestattungen
- Überführungen
- Erd- und
Feuerbestattungen
- Erledigung sämtlicher
Formalitäten.

Vermessungsbüro

Dr.-Ing.

Uwe
.....

Buck



Caldener Straße 9 34127 Kassel

Telefon 0561-85910 Telefax 0561-891457

e-mail: mail@buck-vermessung.de

Aus Freude
am guten
Essen!

Melsunger
Traditionsbetrieb
seit 1899

WILLI ROSS
fleischerei & partyservice

Besuchen Sie unsere Geschäfte in:

Melsungen · Altmorschen · Guxhagen

Tel. 05661/2981

Tel. 05664 / 939493

Tel. 05665/2307

WALKE

KFZ-SERVICE GmbH

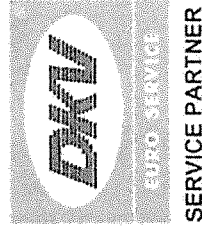

PKW & LKW

Tag und Nacht

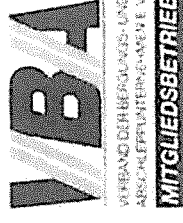

Abschlepp- und Bergungsdienst • Pannenhilfe • Reifennotdienst
NEU: Verkehrsflächenreinigung • Ölspurbeseitigung

Spezielle selbstfahrende Maschine zur Naß-Hochdruck-Reinigung der Fahrbahn mit Absaugung im gleichen Arbeitsgang, dadurch schnelle, rückstandsfreie und verkehrssichere Verkehrswege

Serviceruf: 0 56 65 / 99 98 0



Straßendienst
im Auftrag des

ADAC

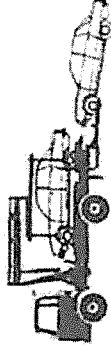



"Röhn - Rad"

Inh.: Bernd Röhn



**Markenfahräder
Zubehör
Service**

**Angelutensilien
Anfutmtermaterial
Lebendköder**

Öffnungszeiten

Montag: 10.00 - 12.30 Uhr

Dienstag bis Freitag:

10.00 - 12.30 Uhr

14.30 - 18.00 Uhr

Samstag: 10.00 - 13.00 Uhr

Poststrasse 5
34302 Guxhagen

Tel.: 0 56 65 - 92 26 91

Fax: 0 56 65 - 92 10 45

Außer dem Namen wird sich **nichts ändern !**

argus  wird...

**brillenschmiede
Kleinert**

Untergasse 8, 34302 Guxhagen

Tel. 0 56 65/92 97 23 · Fax 92 97 24

Cafe - Bistro "Alte Molkerei"

Inh. Manuela Wenzel

Dörnhagener Straße 17 · 34302 Guxhagen

Telefon 0 56 65 / 48 13



**Öffnungszeiten: Mo. Ruhetag, Di. - Sa. von 17.00 Uhr bis 01.00 Uhr
Sonn- und Feiertags von 14.00 bis 01.00 Uhr
und nach telefonischer Vereinbarung**

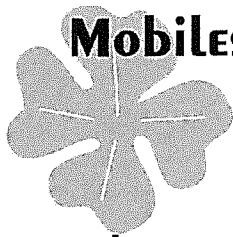

GUXHAGEN

TEL.

**05665 /
92 25 76**

Mobiles ALTEN- UND KRANKENPFLEGETEAM

KORNELIA PORZEL

- Examierte und ausgebildete Fachkräfte
- Behandlungspflege (Verbände, Injektionen etc.)
- Grundpflege (Leistungen der Pflegeversicherung)
- Hauswirtschaftliche Versorgung
- Beratung pflegender Angehöriger / Pflegekurse
- 24-Stunden-Rufdienst • Sterbebegleitung
- Vermittlung von Pflegehilfsmitteln, Essen auf Rädern, Mobiler Friseur, Fusspflege etc.
- Hilfe bei Antragstellungen • Pflegevisiten
- Psychosoziale Betreuung

10 Jahre Schwimmbad - Kiosk Guxhagen

1992 - 2002



**Inhaber:
Jutta Brandenstein
Telefon: 05665 / 30375**

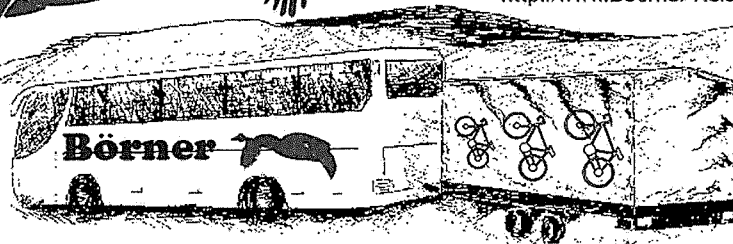
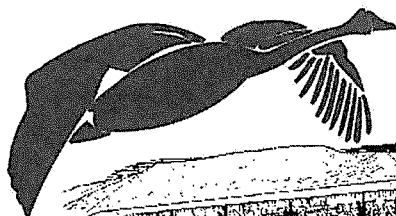

Börner Reisen GmbH
Kupferstrasse 18 - 34225 Baunatal
Tel.: (0561) 49 57 15 Fax: 4 91 37 23
Email: Boerner-Reisen@t-online.de
<http://www.Boerner-Reisen.de>

Ihr freundliches Busunternehmen für Fahrten aller Art

vorhandene Busgrößen: 8, 17, 36, 50 und 60 Sitzplätze
außerdem Fahrradanhänger für 46 Fahrräder und Skikoffer

Favorit 700 Vario

Favorit 711 85 kW (115 PS)

Favorit 712 92 kW (125 PS)

Favorit 714 103 kW (140 PS)

Favorit 716 118 kW (160 PS)



Ernten Sie die Früchte unserer Arbeit

- *10% mehr Flächenleistung durch Vario*
- *Geniale Joystickbedienung*
- *50 km/h Fahrwerk*
- *4 Ventil-Motoren mit Überleistung*
- *Preisgekrönte Variotronic für
höchste Produktivität*

**Jetzt testen bei Ihrem
Fendt-Vertriebspartner!**

FENDT

**AGCO GmbH & Co. – Verkaufsniederlassung
Robert-Bosch-Str. 1 – 34302 Guxhagen**

Anger's Pumpentechnik GmbH

- Anlagentechnik
- Messtechnik
- Steuerungstechnik
- Pumpenlieferung
- Pumpenreparatur
- Montageservice
- Wasseraufbereitung
- Regenerierung

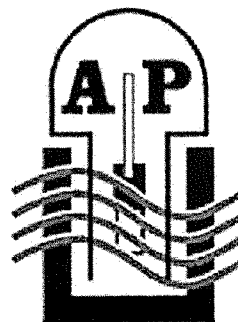

Gutenbergstraße 27 • 37235 Hess.-Lichtenau
Tel. (0 56 02) 93 31-0 • Fax (0 56 02) 93 31-29

Rothenburgstraße 10-11 • 99734 Nordhausen
Tel. (0 36 31) 90 29 23 • Fax (0 36 31) 90 29 24

E-Mail: Angers-Pumpen@t-online.de

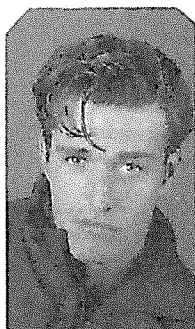

Das Geheimnis einer guten
Frisur ist der Schnitt.
Kommen Sie vorbei und teilen
Sie das Geheimnis mit uns.

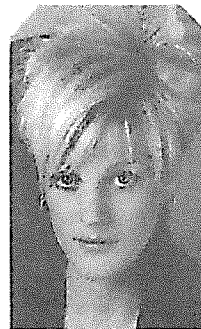
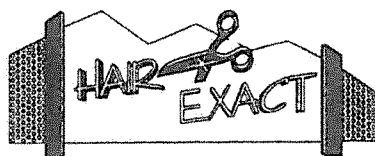

Ihr Frisör für die ganze Familie
Inh. Christina Bartholmai

***Lassen Sie sich mal so richtig von
Kopf bis Fuß bei uns verwöhnen!***

**Frisör Hair Exact + Kosmetikstudio Bella
Pestalozzistraße 5 • 34302 Guxhagen
Telefon (0 56 65) 3 02 50**

CORREUS STEINMETZ STEINBILDHAUER

Werraweg 1, 34302 GUXHAGEN

Tel. (0 56 65) 21 69
Fax (0 56 65) 3 09 77



**VOGELTRÄNKEN
GARTENPLASTIKEN
AUS NATURSTEIN
UND BRONZE**

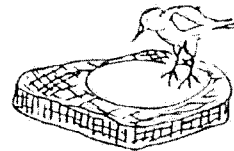

... und wie man heute kocht, zeigen wir Ihnen

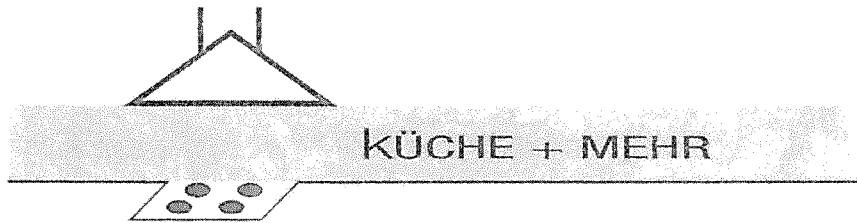

**Ihre Küche perfekt geplant
Küchenstudio Annegret Döring**

Bahnhofstraße 3 • 34302 Guxhagen
Telefon (0 56 65) 92 22 66

FRITZ FRANKE GmbH & Co. KG

Tief - u. Straßenbau

34326 Morschen

☎ 0 56 64 -80 18
-80 19

Telefax:
0 56 64 -80 30

Sie suchen eine kompetente Beratung rund um's Geld?

Unser kostenloses Angebot:
Wir überprüfen für Sie, wie

- ✓ Ihr Versicherungsschutz günstiger oder ggf. bedarfsgerechter zu gestalten ist (Kosten/Nutzen).
- ✓ Sie alle staatlichen Fördermaßnahmen nutzen.
- ✓ Ihre Geldanlagen optimal auf Ihre persönliche Zielsetzung zugeschnitten werden können und den optimalen Ertrag bringen.
- ✓ Sie Anschaffungen, Umbauten, Renovierungen oder auch Neubauten günstiger finanzieren können.

Oft hat ein kurzes Gespräch unseren Kunden mehrere tausend Euro gespart !!

Agentur für



Deutsche
Vermögensberatung

Karl-Heinz Spengler

Direktion für



Deutsche
Vermögensberatung

Andreas Klaus



Buchenblick 1a
34302 Guxhagen
Tel.: 0 56 65 / 94 75-0
Fax: 0 56 65 / 94 75-75



Wir sind immer für Sie da!

Im Rahmen der Erweiterung unserer Direktion suchen wir
haupt- und nebenberufliche Vermögensberater/-innen!

***Wir qualifizieren Sie zum/r
geprüften Vermögensberater/-in.***



neukauf

UNSERE LEISTUNG ... Zu Ihrem Vorteil!

- Täglicher Frischendienst- daher höchste Qualität und herrliche Frische!
- Harte Preiskalkulation durch günstigen Großeinkauf, tolle Wochen-Angebote und viele Artikel im Dauer-Niedrigpreis!
- Einkaufen in persönlicher Atmosphäre, freundliche Bedienung ist für uns eine Selbstverständlichkeit!

Taufrisches Obst und Gemüse. Internationale Käse-Spezialitäten frisch vom Stück. Große Auswahl in vielen Variationen in der Wurstabteilung. Brot und Backwaren sowie Molkereiprodukte von höchster Qualität und herrlicher Frische.

Qualität - wir reden nicht davon, wir garantieren sie. Alles vom Frischesten, alles vom Besten. Aber am besten, Sie überzeugen sich selbst, denn wir wollen, dass Sie jeden Tag mit "Ihrem" Frische-Markt zufrieden sind.

Jede Woche Sonderangebote. Ordnung und Sauberkeit ist unser oberstes Gebot. Geschultes und freundliches Personal steht Ihnen bei uns zur Seite. Parken ist bei uns kein Problem.

34303 Guxhagen, Grifter Straße 8
Telefon (0 56 65) 23 89

KULTUR VERBINDET...

Kultur ist alles vom Menschen Erschaffene. Die EAM ist nicht nur Partner für Energie und Umwelt, sondern sie unterstützt auch die Verwirklichung von Konzepten für wirtschaftliche und kulturelle Leistungen in unserer Region.
Wir wünschen Ihnen eine unterhaltsame und interessante Veranstaltung.

Wir informieren Sie gern:

Energie-Aktiengesellschaft Mitteldeutschland EAM



Wir verbinden
Menschen
mit Energie

Unsere Hotline:
Mo. - Fr. von 7 - 19 Uhr
Tel.: **0 18 01/326 000**
E-Mail: **info@eam.de**
Internet: **www.eam.de**

DIPPEL TRANSPORTE



■ Baustoffhandel ■ Spedition ■

Außenbaustoffe, Garten-
und Landschaftsbaustoffe

Nürnberger Straße 42a
34327 Körle

Tel. (0 56 65) 9 29 39 - 0
Fax (0 56 65) 9 29 39 - 82

Hochbaustoffe,
Landhandel

Ladestraße 1
34327 Körle

Tel. (0 56 65) 20 54
Fax (0 56 65) 27 06

mail@dippel-transporte.de ■ www.dippel-transporte.de

- Betonsteine
- Natursteine
- Hochbaustoffe
- Tiefbaustoffe
- Fertigdecken
- Elementwände
- Innenausbau
- Gartenbedarf
- Pflanzenschutz
- Düngemittel
- Getreide

Auch im Syphon
oder im Faß
erhältlich!



Genießen Sie unser frisches Pils
und weitere Spezialitäten aus der
Braustube.



Wir informieren Sie gerne über
Brauerführungen und unseren
Faßbierverkauf.

Inhaber und Braumeister:

Harald Hess
Rundstrasse 1a
34277 Fuldabrück-Dörnhagen

Telefon: 0 56 65 / 3 00 88
Fax: 0 56 65 / 92 22 43

**Dienstag
Ruhetag**

Öffnungszeiten:

Mo - Sa: ab 17.00 Uhr
Sa (für Abholer) von 11.00 bis 12.00 Uhr
Sonn- und Feiertage ab 15.00 Uhr



Mecklenburgische
VERSICHERUNGSGRUPPE

Ihr Vertrauen - unsere Verpflichtung

In Versicherungsfragen des privaten
und beruflichen Lebens bieten wir
individuelle Lösungen und zuverlässige
Leistungen.

Wir beraten und betreuen Sie persönlich,
selbstverständlich auch im Schadensfall.

GESCHÄFTSSTELLE

JÖRG FROMM
Versicherungskaufmann (IHK)

Brückenstraße 10 - 34302 Guxhagen
Telefon (05665) 46 46
Telefax (05665) 92 08 50

Mein Büro ist für Sie geöffnet:
Mo. - Fr. 9.30 - 12.30 Uhr
und 14.00 - 18.00 Uhr



Spritziger Schatz.

Der Schatz der Rhön.



Gehen
wie auf Wolken...



durch computergesteuerte Fußbettherstellung

Maßschuhe · orthopädische Schuhzurichtung · Einlagen nach Maß
Kompressions-Versorgung · Diabetiker-Versorgung · Bandagen · Orthesen

**Schuhhaus
Wurst**

Orthopädische Werkstatt

Frank Wurst

Orthopädie-Schuhmachermeister

Am Fuldaberg 5 · 34302 Guxhagen · Telefon: 05665/92 1850

VOGELSBERG & FELDE, ARCHITEKTEN

ARCHITEKTUR
BAULEITUNG
BAUBETREUUNG
BAUTRÄGER

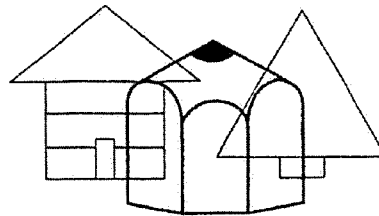

Moselweg 4 • 34302 Guxhagen

Tel. 0 56 65 / 94 88 - 0 (Zentrale) • Fax 0 56 65 / 94 88 - 99

Sämtliche Fleisch- und Wurstwaren,
sowie original Hausmacher
"Ahle Wurst" sind aus eigener
Schlachtung und Herstellung.



Heiße Theke Frühstücksecke

Gegrillte Braten
Gegrillte Haxen
und Schäufelchen

Forellen
aus eigener Aufzucht,
frisch oder geräuchert
Forellenplatten

Nürnberger Str. 15 • 34327 Körle • Tel. 0 56 65 / 92 10 92
Kasseler Straße 40 • 34202 Melsungen • Tel. 0 56 61 / 92 31 15
REWE-Markt • 34302 Guxhagen • Tel. 0 56 65 / 40 44 76
REWE-Markt • 34587 Felsberg • Tel. 0 56 62 / 93 11 11

Wenn's um Fach- information geht...

...vertrauen Sie den unabhängigen Spezialisten des **bfd**.

In den Bereichen **Steuern, Wirtschaft, Recht** und
Verwaltung.

Der **bfd** wertet die riesige Zahl der Fachpublikationen für Sie aus
und selektiert die Informations-Essentials. Dadurch sparen Sie Zeit
und kommen schnell an die Informationen, die Sie benötigen.

Gedruckt oder als elektronisches Medium.

Nutzen Sie die Chance.

Denn: Wissen macht den Unterschied.



buchholz
fachinformationsdienst gmbh
BFD
Kompetenz in Fachinformation



Dieter Buchholz
Dieter Buchholz,
Geschäftsführer

Interessiert?
Rufen Sie uns an!
06826/9343-0

Rodweg 1
66450 Bexbach
Tel. 0 68 26 / 93 43 - 0
Fax 0 68 26 / 93 43 - 43
www.bfd.de • info@bfd.de

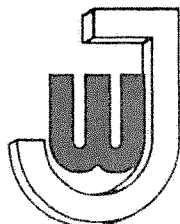

WOLFRAM

Schreinermeister • Bauschreinerei • Gegr. 1836

Fenster nach Maß

Kunststoff, Kunststoff-Alu, Holz

Haustüren, Alu, Holz u. Kunststoff

Rolladenfertigelemente

Vorsatzrolladen

Jürgen Wolfram
Weserring 15
34302 Guxhagen
Telefon (0 56 65) 3 00 25
Telefax (0 56 65) 3 04 66
www.wolfram-fenster.de
info@wolfram-fenster.de

Unsere Leistungen rechnen wir mit allen Kranken- und Pflegekassen ab!



Pflege mit Herz und Verstand!

Häusliche Kranken-
& Altenpflege

Karin Wagner



*immer mitten
im Leben bleiben!*

Wir leisten auch
psychiatrische
Altenbetreuung!

GUXHAGEN • Schiffstatt 6 • Tel: 056 65 / 24 11

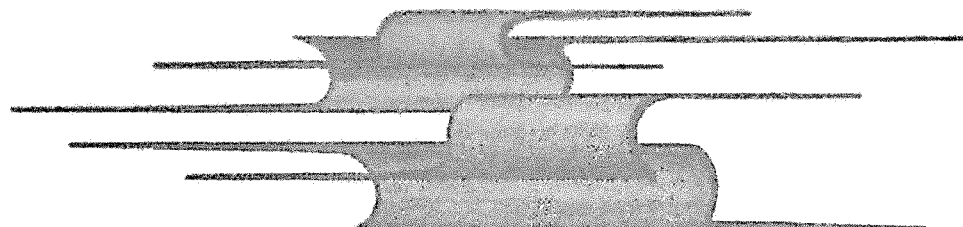

KUNSTSCHMIEDEMEISTER **Jochen Wünsche**
Metallgestaltung

SCHIFFSTATT 1 • 34302 GUXHAGEN • TELEFON 0 56 65 / 39 51
FAX 0 56 65 / 20 13

Wellness-Kosmetik-Studio

Beate Röhn

Erleben Sie bei uns...

Gesichtsbehandlungen
Make-Up-Beratung und Kurse

Wellness-Behandlungen:

Dao
Scen-Tao } Massagen
Sung-Rei

Körperbehandlungen
Aroma-Therapie

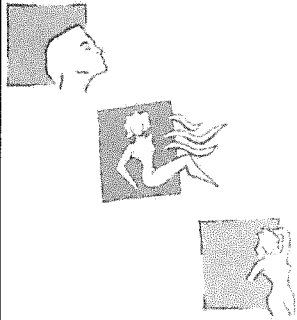

Ellenberger Straße 12 - 34302 Guxhagen

Telefon: 05665 / 2283

Balance

Die Stunden der offenen Türen!

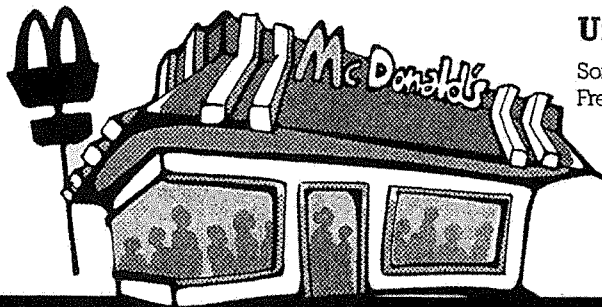

Unsere Öffnungszeiten

Sonntag bis Donnerstag: 6.00 – 4.00 Uhr
Freitag und Samstag: 6.00 – 5.00 Uhr



Ihr McDonald's Restaurant in Guxhagen, Robert-Bosch-Straße 13 • www.mcdonalds.de



Hauptgeschäft:

34302 Guxhagen

Untergasse 17

Telefon (0 56 65) 22 34

Sonntags von 8.30 - 10.30 Uhr

und von 13.30 - 16.00 Uhr

Sie finden uns außerdem:

Im REWE-Markt

34302 Guxhagen

Telefon

(0 56 65) 1 12 76

Im Aktiv-Markt

34277 Fuldabrück-Dörnhagen

Telefon (0 56 65) 26 80

Sonntag: 8.30 - 10.30 Uhr

25 Jahre

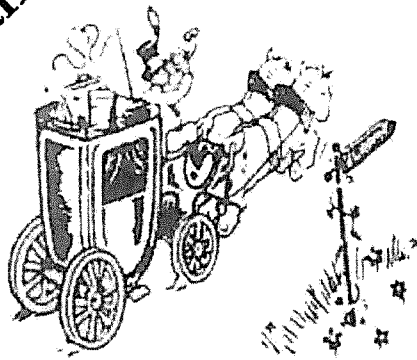

Wir freuen uns
über Ihren Besuch

Speisegaststätte

„Zur Post“

gutbürgerliche Küche
eigene Schlachtung
Hausmacher Wurst

„GUTEN APPETIT“
und angenehmen Aufenthalt wünschen

HELGA DITTMAR - HILMAR FROMMAN
34302 Guxhagen • Telefon 0 56 65/27 77

Heinrich Fromm

Erd- und Planierarbeiten



Sand- u. Kieslieferungen
Güternahverkehr

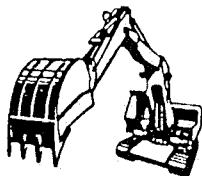

34302 Guxhagen
Im Steinbruch 6
Tel.: 0 56 65/23 43

In der **Fundgrube** finden Sie eine große Auswahl an:

- Schul- und Bürobedarf
- Zeitschriften
- Geschenkartikel
- Tabakwaren
- Spielwaren



Fotokopien bis DIN A3 in schwarzweiß. In kleinen Mengen fertigen wir auch Farbkopien an. **Annahmestelle für:** • Fotoarbeiten • Schuhreparaturen • sonstige Lederarbeiten • Reinigung aller Textilien und Teppiche.



Fundgrube

Poststraße 11 • 34302 Guxhagen

Inh.: Monika Schaub

Telefon 0 56 65 / 4 01 00

Öffnungszeiten: Mo.- Fr. 8.30 - 13.00 Uhr + 14.30 - 19.00 Uhr • Sa. 9.00 - 13.00 Uhr

Aktueller Hinweis: Anlässlich der 650-Jahr-Feier von Guxhagen wird in den Räumen der Fundgrube während der Festwochen eine Ausstellung über die Kunst der Buchmalerei des 14. Jahrhunderts gezeigt.



HANS GREBE GUXHAGEN

Inh. Hans-Dieter Grebe



Klempnerei

Badplanung

Sanitäre Einrichtungen

Regenwassernutzung

Gerüstbau

Brückenstraße 23
34302 Guxhagen

Telefon 0 56 65 / 23 79
Fax 0 56 65 / 3 08 08



TVM Ingenieurgesellschaft mbH

34225 Baunatal
Stettiner Straße 17a und 19
Telefon (05601) 97 62-0
Telefax (05601) 97 62-22



hans haas
ingenieurbüro
für technische
television, film
und fotografie

Leitungsortung • TV-Untersuchung • Geo-Informationssystem • Luftbild

**OBJEKTEINRICHTUNGEN
MÖBELTISCHLEREI
PRIVATER INNENAUSBAU
LADENBAU
FENSTER UND TÜREN**



**IHR PARTNER FÜR PLANUNG UND
AUSFÜHRUNG INDIVIDUELLER
WOHNIDEEN**

Oberhof 1 • 34302 Guxhagen

Telefon 0 56 65. 12 75

Fax 0 56 65. 300 70

e-mail info@guenther-innenausbau.de

Internet www.Guenther-Innenausbau.de



Gaststätte „Zur Breitenau“

Inh. Gert Friedrich

- Hausschlachtung • Saal m. Bühne für ca. 150 Pers.
- Bundeskegelbahn • 10 Gästebetten
- Betriebs- und Familienfeiern aller Art

Brückenstr. 9 • 34302 Guxhagen
Tel. 0 56 65 - 3 03 70

Holzrahmenhäuser in Niedrigenergiestandard

HELMUT HAHN G m b H

Zimmermeister

Neubau • Umbau • Altbausanierung

- Zimmerei
- Restaurator im
Zimmerhandwerk
- Innenausbau
- Holzrahmenbau
- schlüsself. Holzhausbau
- Sägewerk



Wir zimmern
mit Hand und Verstand



Am Kies 26
36199 Rotenburg
Telefon 0 66 23 / 22 43 • Telefax 5412
holzbau-hahn@t-online.de
www.holzbau-hahn.de



Auch wir feiern mit



Seit **15** Jahren im alten
Dorfkern ansässig,
bieten wir Service und
Beratung rund ums
Arzneimittel

Wir danken unseren Kunden
für ihre **Freundlichkeit** und
Treue, und wünschen allen
eine **fröhliche 650-Jahr-Feier!**

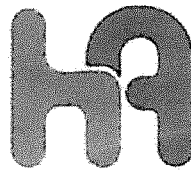

Hayn-Apotheke

Apothekerin
Dorothea Wurmbach
Untergasse 2
34302 Guxhagen

**Heizungs-, Klima- und
Wärmepumpentechnik GmbH**

Ihr Partner für:

- Beheizung
- Be- und Entlüftung
- Solaranlagen
- Kundendienst

HKW

HKW GmbH
Söhrestraße 2
34327 Körle

Telefon 0 56 65/94 77-0
Telefax 0 56 65/94 77-77

www.hkwgmbh.de
info@hkwgmbh.de

Immer die richtige Nummer:

0700 HKW Koerle

... unser 24-Stunden-Service

Hildmann Parkett

Stefan Hildmann
Parkettlegermeister
Sudetenstraße 51
37235 Hess. Lichtenau

Telefon 0 56 02 / 32 52
Telefax 0 56 02 / 70 05 97

**Fachbetrieb für
Fußbodentechnik**

- **Parkett**
- **Bodenbeläge**
- **Schleifarbeiten**
- **Trockenunterböden**

... alles aus einer Hand!

 **Kreissparkasse Schwalm-Eder**

*Der Heimat verbunden.
Der Leistung verpflichtet.*

EIN EINLADENDES ERLEBNIS



<http://www.Kreissparkasse-Schwalm-Eder.de>

Manche Einladungen sollte man einfach nicht abschlagen. Beispielsweise dann, wenn sie Ihnen so schöne, unterhaltsame Stunden versprechen wie dieses Fest. Wir wünschen Ihnen dazu abwechslungsreiches Vergnügen.

Aber auch diese Einladung können Sie gut annehmen: Wir möchten Sie beraten bei allen Ihren Fragen und Wünschen zum Thema Geld. Ihr  Finanzberater bei uns erwartet Sie.

 **Kreissparkasse Schwalm-Eder**
Unternehmen der  Finanzgruppe



Elektro Hofmeister-Pioro

Im Jahr 1989 übernahm der Elektromeister Volker Hofmeister-Pioro das Geschäft und den Elektrobetrieb Thüre in der Untergasse 11 in Guxhagen.

Herr Hofmeister-Pioro betreibt ein Planungsbüro für technische Gebäudeausrüstung in Felsberg-Neuenbrunlar und ist außerdem als öffentlich vereidigter Sachverständiger für Elektrotechnik der Handwerkskammer Kassel tätig. Mit 6 Mitarbeitern werden alle großen und kleinen Arbeiten in der Elektrotechnik abgewickelt.

Sie erreichen uns über 0 56 65 / 23 63 oder per Fax 0 56 65 / 4 01 10.

Besuchen Sie uns auf unserer Homepage:
www.elektrohofmeister-pioro.de

KLEIN

Die Blumengalerie

Ulrich Klein · Floristmeister

Untergasse 5 · 34302 Guxhagen · Tel. (0 56 65) 29 34 · Fax 3 06 01

Karl Keim

Erdarbeiten • Mietmaschinen • Containerdienst

Unser Angebot:

- Baugrubenaushub
- Sand- und Kieshandel
- Wasserzisternen (Einbau)



- Kanal- und Schachtarbeiten
- Einfahrten (schottern und pflastern)
- Außenanlagen

Hauptstraße 7 · 34587 Felsberg-Niedervorschütz
Telefon (05662) 2936 · Telefax (05662) 5506

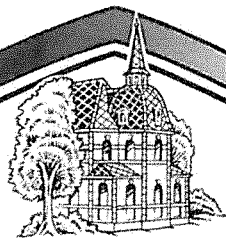

Hütt LUXUS PILS

... so herzerfrischend [♥]



GO SILVER. GO MITSUBISHI.



Mitsubishi
Pajero

Abb.: Pajero 3,2 Di-D Elegance

Zwei Welten, ein Auto. Kraftvoll im Gelände, elegant und dynamisch auf der Straße. Feiern Sie mit uns das 25-jährige Jubiläum von Mitsubishi in Deutschland und freuen Sie sich das ganze Jahr auf attraktive Jubiläumsangebote.



KÜHLBORN

KÜHLBORN Fahrzeuge
BAB-Abfahrt 34302 Guxhagen
Tel. (0 56 65) 94 90 - 0
www.kuehlborn.com

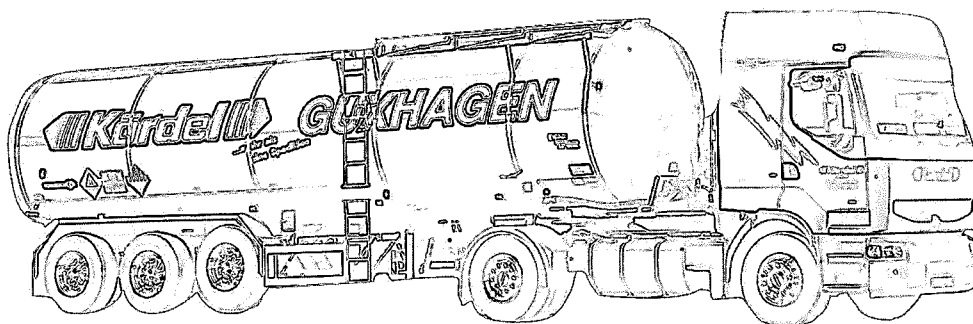

- Zertifikat ISO-NORM 9002
- Tankwagenspedition
- Silospedition
- Krantransporte
- Lagerei
- LKW-Reparatur und -Wartung
- Bremsendienst nach § 29
- Tachoprüfung § 57 b
- LKW-Waschanlage
- ASU

Heinrich Kördel GmbH
Güternah- und Fernverkehr



... mehr als eine Spedition

Grifter Straße 14
34302 Guxhagen

Tel.: 05665 9480
Fax: 05665 4345

Löwer EnergieTechnik

LET Löwer & Co. GmbH
Moselweg 2 34302 Guxhagen

Tel. 0 56 65/94 67-0

Fax 0 56 65/94 67-19

LET@loewer-energie technik.de

www.loewer-energie technik.de

LET

Heizsysteme



Beratung in unseren Ausstellungsräumen
Samstag 10.00 Uhr bis 12.00 Uhr
oder nach Vereinbarung bei Ihnen vor Ort.

Brennwert- technik

Solar- technik

Öl- und Gasbrenner

Klima- technik

Photovoltaik

Abbruch und Containerdienst

M. Mandt GmbH

Mitglied des Deutschen Abbruchverbandes

- Abbruch von Gebäuden und Industrieanlagen
 - Bauschuttrecycling • Asbestentsorgung
 - Containerdienst
- Größen: 1,5 - 20 cbm Inhalt

Service am Kunden
60
Jahre
1936 - 1996

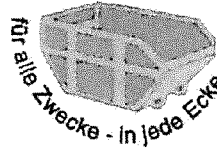

HEIDHOLZWEG 8 • 34295 EDERMÜNDE-GRIFTE
TELEFON (0 56 65) 70 05 • FAX (0 56 65) 8780

MODE

-fenster

Mode für Damen, Kinder + Babys sowie Herrenwäsche

Schaun Sie mal rein! Wir freuen uns auf Sie!

GUXHAGEN
Untergasse 15
Tel. + Fax 05665 - 40 43 37

LENGEMANN & Co BAUGESELLSCHAFT



- BAUEN ZUM FESTPREIS
- EIN-/MEHRFAMILIEN-
HÄUSER
- BÜROBAUTEN
- GEWERBLICHE BAUTEN

34302 GUXHAGEN-GREBENAU • ☎ 0 56 65 / 4 04 10

KARL LENGEMANN Architekt

INGENIEURBÜRO FÜR HOCHBAU



PLANUNG • BERATUNG • BAULEITUNG

**KLAUS OHLWEIN DIPL.-ING. ARCHITEKT
BÜRO FÜR UMWELTGERECHTES BAUEN**

NIEDRIGENERGIEHÄUSER
PASSIVHÄUSER
GEWERBLICHE GEBÄUDE
SOLARENERGIENUTZUNG
REGENWASSERNUTZUNG
ENERGIEKONZEPTE

BAHNHOFSTR. 11, 34302 GUXHAGEN
TELEFON UND FAX (05665) 922 700
e-mail: architekt.ohlwein@t-online.de
internet: www.architekt-ohlwein.de

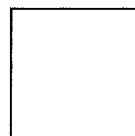



Änderungsschneiderei

Immer »schnell und preiswert« werden

Ihre Kleidungsstücke in der Änderungsschneiderei:

Petra Nachbar geändert.



„Gisela's Mangelstübchen“

Wir mangeln für »Sie« jeden Donnerstag

Wäscheannahme von 9 - 13 Uhr

Abholung nach Vereinbarung

Auf Ihren Besuch freut sich das Mangelteam

Dörnhagener Straße 37, 34302 Guxhagen

Telefon: (0 56 65) 3 01 15

Öffnungszeiten: Mo., Di. und Mi. von 9.00 - 12.30 Uhr und
18.00 - 19.00 Uhr

GUXHAGENER NAGELSTUBE

Maniküre, Naturnagelbehandlung,
Nagelmodellage, Fußnagelkorrektur

Gabriele Krug

Mozartstraße 3 * Guxhagen

☎ 05665/4998 mobil 0170/3465529

E-Mail: guxhagener-nagelstube@t-online.de

Termine nach Vereinbarung

OPPERMANN GMBH

Ingenieurbüro • Beratende Ingenieure

Wasserversorgung

Kanalisation • Abwasserreinigung

Abfallbeseitigung • Straßenbau

EDV Dienstleistungen

Grafische Informationssysteme

Kanaldatenbank

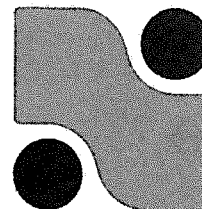

Beratung

Planung

Bauleitung

Gutachten

Adalbert-Stifter-Str. 19 • 34246 Vellmar • Tel. (05 61) 8 29 07-0 • Fax 8 29 07-77 • e-mail: info@oppermann-ingenieure.de



FRISIERSALON

Elli u. Iris Osterberg

Schwarzbachweg 5
34302 Guxhagen
Telefon: (0 56 65) 38 79
Voranmeldung erbeten

AAM-AGENTUR

KÜNSTLERVERMITTLUNG

Brückenstr. 4
34302 Guxhagen

Fon: 05665 / 922929

Home: www.aam-agentur.de - email: kontakt@aam-agentur.de

Web & Screendesign
Printmediengestaltung
Multimedia

floating-elements

der website-katalog



Brückenstr. 4
34302 Guxhagen

Fon: 05665 408700

home: www.floating-elements.de - email: info@floating-elements.de

Wir bauen gern für Sie!

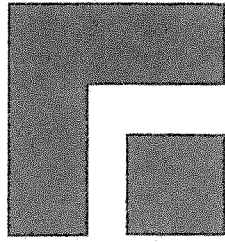

FR RICHTER

Bauunternehmung GmbH
Hoch-, Tief- und Stahlbetonbau
Rohrleitungsbau
DVGW W 1 + G 1 + pe

Gegründet 1910
Telefon: 0561 / 98398-30
Telefax: 0561 / 98398-31

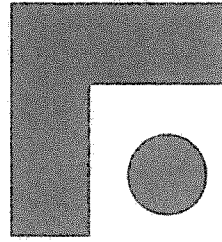

W Fehr

Straßenbau GmbH

Gegründet 1895
Telefon: 0561 / 98398-70
Telefax: 0561 / 98398-31

Schenkebier Stanne 6, 34127 Kassel

fuhrbetrieb rohleder

Transporte • Erdarbeiten • Baustoffe



Inhaber: Gerhard Rohleder
Bahnhofstraße 2
34327 Körle
Telefon 0 56 65/12 71
Telefax 0 56 65/17 64

Wir bieten an:

- Sand- und Kieshandel
- Baugrubenaushub
- Kanal- und Schachtarbeiten
- Wasserzisternen
in verschiedenen Ausführungen mit komplettem Einbau
- Einfahrten
schottern und Pflasterarbeiten erstellen
- Außenanlagen anlegen

REWE

Mit Lotto/Toto Annahmestelle

Lichte OHG

Der Supermarkt

Der Getränkemarkt

Albert-Schweitzer-Platz 1
34302 Guxhagen

Tel. (0 56 65) 92 12 50 • Fax 92 12 51

Montag bis Freitag: 7.00 bis 20.00 Uhr

Samstag: 7.00 bis 16.00 Uhr

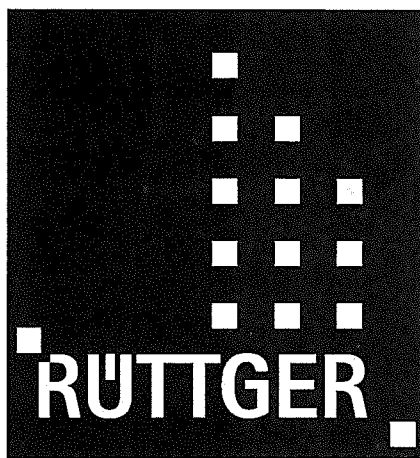

GBR

Gewerbebau Rüttger GmbH

Architekt

Dipl.-Ing. W. Rüttger

Finkenweg 10 34327 Körle

TEL 0 56 65/94 94 94

FAX 0 56 65/94 94 90

Unser Name steht für Qualität

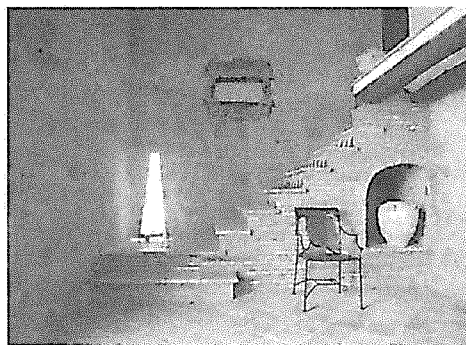

Wir zeigen Ihnen kreative
Gestaltungsideen auf über
800 qm Ausstellungsfläche.

Fliesen- Schmoll

Fliesen • Natursteine • Specksteinöfen

34327 Körle-Lobenhausen • Uferstraße • Tel. 0 56 61 / 73 04-0

Nasse Wände, feuchte Mauern?

- Mauertrockenlegung
- Keller-, Außen- u. Innenabdichtung
- 10 Jahre Werksgarantie
- Beratung u. Analyse vor Ort
- Seit 30 Jahren bewährt

HARTMUT

SCHEFFER

BAUWERKSABDICHTUNG
TREPPENRENOVIERUNG

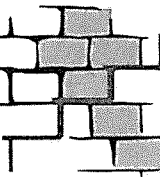

**Grebenauer Weg 1
34302 Guxhagen-Wollrode
Tel. 0 56 65 / 9 47 40**

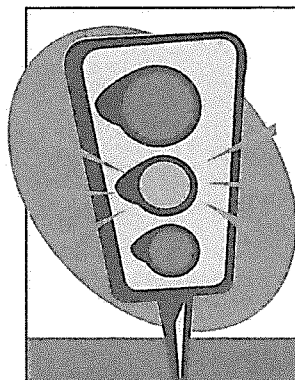

Fahrschule

KLATT

Körle ☉ Guxhagen



Guxhagen • Kantstr. 9 • Tel. 0 56 65 / 10 32

Körle • Kuhgasse 6 • Tel. 0 56 65 / 3 01 27

Fenster
Türen
Rolladen
Wintergärten

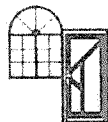

Fenster
machen
Häuser



WIRO-PLAST REHAU®

Herbert Zimmermann

Bachstraße 11
34302 Guxhagen-Wollrode

Tel.: 05665 - 921545
Fax: 05665 - 921457
E-Mail: hz.zimmermann@t-online.de



Sat-Anlagen - Türsprechstellen -
Telefon-Anlagen - Zubehör -

**Sonnenstudio
Solana**

**Dörnhagener Str. 12
34302 Guxhagen
fon: 056 65/92 03 30**

**Mo.-Fr. 10.00 Uhr-21.00 Uhr
Sa. u. So. 10.00 Uhr-18.00 Uhr**

**Nie mehr
unterversichert!**
Voraussetzung: Richtige
Angabe der Wohnfläche.

**Schluf mit dem
Versicherungsdschungel
rund ums Haus!**

Jetzt gibt es die **Alles-inclusive-Lösung:**



Mit der **Einfachst-Formel** für die Beitrags-
berechnung von Gebäude, Hausrat und Glas:

Quadratmeter Wohnfläche.

Klarer, übersichtlicher und einfacher geht's nicht.
Und das alles so preisgünstig, daß Sie staunen werden.

Es informiert Sie:

Frank Fauth

Generalvertretung

Kasseler Straße 39 • 34212 Melsungen

Tel.: 0 56 61 / 30 03 • Fax: 0 56 61 / 30 05

**SV SPARKASSEN
VERSICHERUNG**
Was liegt näher.

Sign world®

Werk für Schildersysteme

Heinrich-Weber-Str. 25 • 97717 Markt Euerdorf • ☎ 09704 / 60 199 - 0 • 📠 - 20
info@signworld-web.de • www.signworld-web.de

Hydranten- und Schieberschilder nach DIN • Schilder nach StVO • Schilderpfosten • Absperrpfosten
und Poller • Baustellenabsicherungsprodukte • Markierungsfarben und -geräte •
Rettungswegbeschilderung • Sicherheitskennzeichnung nach DIN und VBG • Türschilder •
Spielplatzschilder • Fahnenmasten • Streugutbehälter • Stadtmobiliar • Sieb- und Digitaldruck

Albert Beck GmbH

Kohlen • Heizöl • Diesel • Schmierstoffe • Strom

Glöcknerpfad 50-52

34134 Kassel

0561 / 13810 und 402794



Bürgersaal Guxhagen



*Ihr Partner für Familien-
und Vereinsfeiern in
separaten Räumen für
10 bis 500 Personen.
Tägliche Öffnungszeiten
17.00 bis 1.00 Uhr*



*Bürgersaal Guxhagen
Natascha Zimmermann
Dörnhagener Straße 30
34302 Guxhagen
Telefon 0 56 65 / 9 12 12
Telefax 0 56 65 / 40 40 34
Handy 01 51 11 66 21 76*

Mittwoch Ruhetag

*E-mail Info@buergersaal-guxhagen.de
Internet www.buergersaal-guxhagen.de*

Bürgersaal Guxhagen. Wo die Gastlichkeit zu Hause ist.

Hotel Montana[®]

*45 moderne Zimmer mit Dusche oder Bad/WC,
großem Schreibtisch, Sat-TV, Radio, ISDN-Telefon,
Appartements mit kleinen Küchen,
Frühstücksraum mit Terrasse, Tagungsräume*

*Ellenberger Straße 12 • 34302 Guxhagen
Telefon (0 56 65) 9 46 50 • <http://www.hotel-montana.de>*



K. Emmeluth GmbH & Co. KG

Bauunternehmung
Mündener Strasse 17
34123 Kassel

Tel. 0561 - 952 08 0
Fax 0561 - 952 08 40
Mail info@emmeluth-bau.de

- Hochbau
- Tiefbau
- Stahlbetonbau
- Strassenbau
- Rohrleitungsbau
- Sandgrube



Ihr zuverlässiger und leistungsstarker Partner



Wir sind immer für Sie da!

VERLAG WITTICH
Die „kleinen“ Zeitungen – mit der großen Information!
Verlag + Druck
Linus Wittich KG
Wälder Str. 18, 34560 Frilzar, Tel. 056 22/80 06-0

ROSS Fleischermeister
Im Fleischerfachgeschäft ist alles sein Geld wert - Stück für Stück
34302 Guxhagen - Tel. 056 65/23 07

Schuhhaus Wurst
Am Fuldaberg 5, 34302 Guxhagen
Telefon 0 56 65 - 92 18 50

Hayn-Apotheke
Apothekerin Dorothea Wumbach
Untergasse 2 - 34302 Guxhagen
Telefon 0 56 65/9 48 30

Heimat-Nachrichten
34212 Melsungen
Tel. (056 61) 9 29 90

Dekorationsnäherie
Barbara Martin
Poststraße 3 - 34302 Guxhagen - Tel. + Fax (056 65) 29 90

argus moderne Augenoptik
Guxhagen - Untergasse 8 - Tel.: 92 97 23

WELLNESS-KOSMETIK-STUDIO
Beate Röhn
Tel.: 0 56 65/22 83
Ich bin dabei!!!

FAHRZEUGE KÜHLBORN
LKW - PKW
SCANIA
Grüfter Str. - 34302 Guxhagen - Tel. 0 56 65/94 90

STEINMETZ - CORREUS
Werraweg 1
34302 Guxhagen
Tel. 056 65/21 69
Vogeltränken
Gartenplastiken
aus Naturstein

Architektur- & Ingenieur-Büro Joachim Vogelsberg
Dipl.-Ing. Architekt
Mosehweg 4
34302 Guxhagen
Tel. 0 56 65/94 80 00 Fax 0 56 65/94 88 99

Fahrschule Rübsem
Guxhagen - Bahnhofstraße 10
Telefon 301 30

Die Fundgrube
34302 Guxhagen, Poststraße 11
Tel. 056 65/401 00

McDonald's Guxhagen/A7
Telefon 0 56 65/92 12 12

Interessengemeinschaft Guxhagener Gewerbetreibender e.V.

Hofmeister - Piro
Fachbetrieb für Gebäudetechnik
Elektro - TV - HiFi - Video
Untergasse 11, 34302 Guxhagen 056 65/23 63
Zum Kreuzstein 2, 34587 Feilsberg 056 62/32 54

MODE-fenster Mode für Damen, Kinder und Babys sowie Herrenwäsche
34302 Guxhagen - Untergasse 15

Gaststätte „Zur Breitenau“
Inn. Bert Friedrich
• Hausschächlung • Saal mit Bühne für ca. 150 Pers.
• Bundeskegelbahn • 12 Gästezimmer
• Betriebs- und Familienfeiern aller Art
Brückenstr. 9 - 34302 Guxhagen - Tel. 056 65/303 70

Die Blumengalerie KLEIN
Untergasse 5 - 34302 Guxhagen
Tel. (056 65) 29 34 - Fax (056 65) 3 06 01
Floristmeister Ulrich Klein

KÜCHE + MEHR
Annegret Döring
Guxhagen - Bahnhofstr. 3 - Tel. 056 65/92 22 66

FORMA-PLUS Treppenrenovierung und Trockenausbau
Treppenrenoviersystem
Inh. R. Worsieg
34302 Guxhagen, Langenbergstr. 8, 0 56 65/401 11

MUSIKSCHULE
Sonja Roßmanith-Köhler
34302 Guxhagen
Kontstr. 11 - Tel.: 0 56 65/31 30

Richard Rysiewski
Kfz-Reparatur-Werkstatt
Renault-Vertretung
Ersatzteildienst
34302 Guxhagen, Bahnhofstr. 7 - Tel. 056 65/22 39

Bäckerei Konditorei Most
34302 Guxhagen
Tel. 0 56 65/22 34

SCHEFFER
BAUWERKABDICHTUNG
TREPPENRENOVIERUNG
Grebenaer Weg 1 - 34302 Guxhagen-Wollrode

BACKHAUS SCHWARZ Ihr Frischbäcker
Im Neukauf - Guxhagen

REWE
Das Supermarkt
34302 Guxhagen
Albert-Schweitzer-Platz
Tel. 0 56 65/92 12 50

Wir machen den Weg frei
VR-Bank Chattengau eG

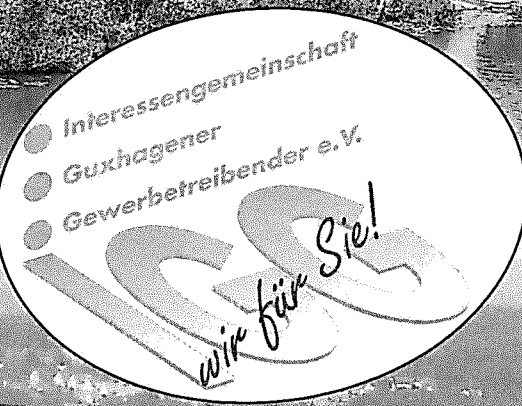

TH The Haus
Untergasse 6
Guxhagen
Tel. 0 56 65/92 09 98

Mobiles Alten- und Krankenpflegeteam KORNELIA PORZEL
examinierte Altenpflegerin
Tel. 0 56 65/92 25 76 - Mobil 01 78/5 28 15 30
Bahnhofstraße 9 - 34302 Guxhagen

Ich bin immer für Sie da!
JÖRG FROMM
34302 Guxhagen
Telefon: 056 65/46 46
Mecklenburgische Versicherungs-Gesellschaft

Speisegaststätte „Zur Post“
gutbürgerliche Küche
eigene Schlachtereie
Hausmacher Wurst
34302 Guxhagen - Tel. 0 56 65/27 77

Therapiezentrum Guxhagen Doris Dürrschmid
Säuglings- und Kindertherapie · Schlingentisch
Brügger · Skoliosebehandlung · Hausbesuche
Poststraße 161 - 34302 Guxhagen
Tel. 056 65/305 66 - Fax 056 65/92 19 13

neukauf
Verbrauchermarkt

Hotel Montana
Ellenberger Straße 12 - 34302 Guxhagen
Tel. (056 65) 9 46 50 - www.hotel-montana.de

LET
Mosehweg 2 - 34302 Guxhagen
Telefon 056 65/21 00
IHR ANSPRECHPARTNER FÜR ENERGIETECHNIK

ERWIN Gerlach BEKLEIDUNGSHAUS
Fernruf (056 65) 22 79

Der Heimat verbunden. Der Leistung verpflichtet.
Kreissparkasse Schwalm-Eder
Unternehmen der Finanzgruppe



DITTMAR

Baugesellschaft
mbH + Co

Bauunternehmung KG

- Hoch-, Tief-
und Stahlbetonbau
- Bauen zum Festpreis
- Baustoffe

**Bauunternehmen
mit Tradition und Innovation**

Planung, Beratung, Bauleitung:

**ARCHITEKT
DIPL.-ING.
FRANK DITTMAR**



Dörnhagener Straße 29
34302 Guxhagen
Telefon 0 56 65 / 20 07
Telefax 0 56 65 / 36 41

www.dittmar-baugesellschaft.de

Kreative Köpfe zu vermieten.

*Seit fast 20 Jahren.
Gern auch für Sie.*

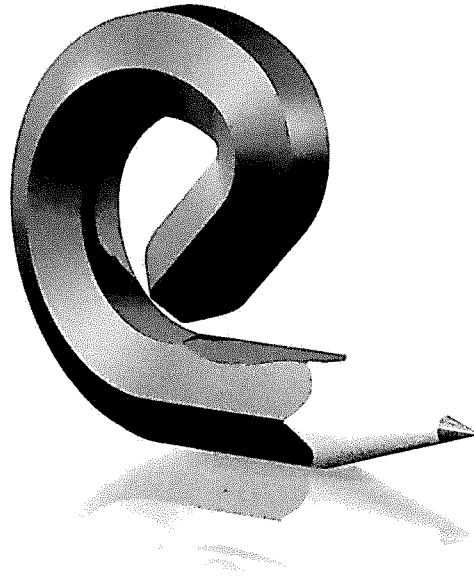

erbeck werbeagentur

full-service-agentur für
werbung und verkaufsförderung
konzeption + produktion

erbeck digitale medien

internet-agentur
e-business: information und vertrieb im internet
multimedia-präsentationen

Kontakt 0 56 65.94 86 0



beraten, gestalten, drucken

**Ihringshäuser Str. 28
34246 Vellmar
Tel: 0561 / 824749
druckkreativ@druckkreativ.de
<http://www.druckkreativ.de>**