

Bediensteten Wohnungen der Korrektions- und Landesarmenanstalt Breitenau

In den 20er Jahren des vergangenen Jahrhunderts wurden im Auftrag der Korrektions- und Landesarmenanstalt Breitenau 2 Beamten- Doppelwohnhäuser in der Gartenstraße errichtet. Sie sollten den Bediensteten der Korrektions- und Landesarmenanstalt als Wohnraum dienen.

Zeichnung Haus Gartenstraße von 1921 (West,- Süd- und Nordansicht)

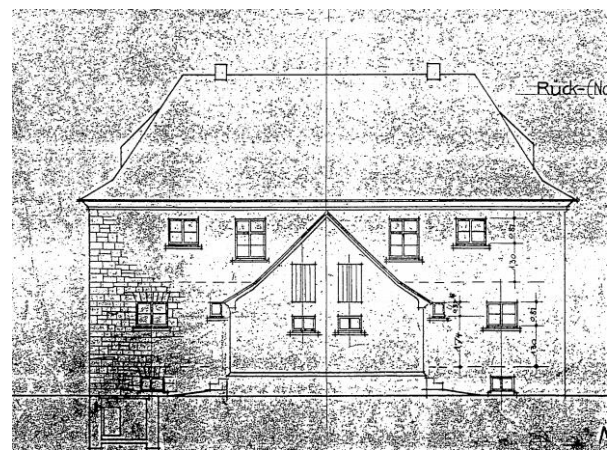
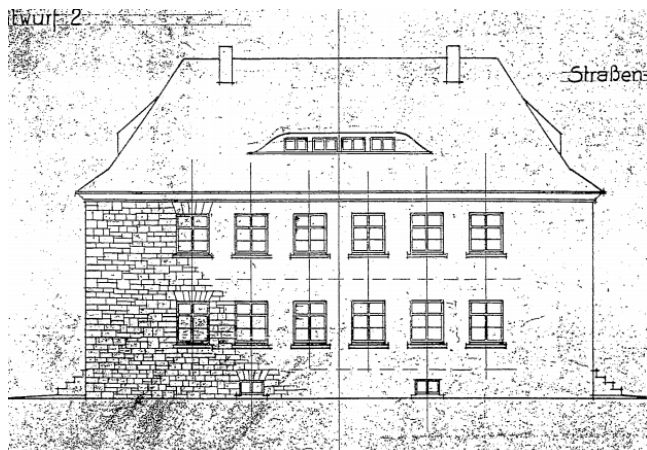

In den 80er Jahren hat der spätere Eigentümer - der Landeswohlfahrtsverband Hessen - die Doppelwohnhäuser verkauft.



Bilder von 2021